



firstmovers®

BUSINESS INTELLIGENCE



CREAMOS
SOLUCIONES
DISRUPTIVAS
A PARTIR DE
TENDENCIAS GLOBALES



**Inteligencia
comercial**



**Market
Research**

PROBLEMAS
COMPLEJOS,
SOLUCIONES
INTEGRALES





**Somos una compañía
especializada en
inteligencia de negocio,**

que brinda soluciones estratégicas a organizaciones en proceso de expansión. Ofrecemos información crucial para empresas líderes en la industria que innovan y crecen en mercados masivos o nuevos nichos para consolidar su operación.

Cuando estas empresas requieren adaptarse rápidamente a los cambios, **nos buscan por la experiencia y efectividad de nuestras soluciones de alto valor agregado e impacto.**

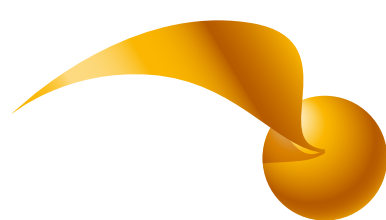



**NUESTRO
PROPÓSITO ES
CONTRIBUIR EN EL
DESARROLLO DE UN
MUNDO
SOSTENIBLE,**

mediante el trabajo colaborativo con nuestros clientes, buscamos alcanzar los **objetivos de negocio**, al tiempo que damos bienestar a nuestros stakeholders y dejamos una huella positiva en el medio ambiente.

SOMOS **conscientes** de los fenómenos globales

Frente a un mercado global caracterizado por la incertidumbre, la complejidad de los procesos y la velocidad de los cambios sociales, económicos y geopolíticos; **basamos nuestras actividades en 6 capacidades que nos permiten desarrollar estrategias de expansión sostenibles:**

INDAGAR en el contexto para comprender y fundamentar nuestras soluciones

ENFOQUE
en el objetivo

**PENSAR
CREATIVAMENTE** para evaluar y definir escenarios de actuación

ADAPTAR modelos colaborativos y nuevas tecnologías

COMUNICAR para inspirar y construir equipos

**PENSAR
CRÍTICAMENTE** para evaluar los resultados



**SOLUCIONES
COMERCIALES**
DESDE INTELIGENCIA
DE NEGOCIOS



DATA ANALYSIS FOR BUSINESS

Incorporamos valor agregado a los datos que se generan dentro de una compañía, a través de la **extracción, curaduría y análisis de datos internos y externos relacionados con la industria**, que favorecen la toma de decisiones estratégicas.



¿CÓMO LO HACEMOS?

First Movers integra en el análisis una visión con enfoque económico y financiero, que parte de grandes conglomerados de datos -big data- e información accionable -business Intelligence-, para validar o reorientar las estrategias de expansión de negocio.

STRATEGIC LOCATION

Recopilamos información directamente ligada al éxito de una ubicación, a través de 5 dimensiones: entorno urbano, social, económico, digital y hábitos de consumo, lo que nos permite identificar y determinar la ubicación estratégica, que sirva para lograr los objetivos comerciales.

Inclusión financiera y desarrollo



CLÚSTERES

- CLÚSTER 1
- CLÚSTER 2
- CLÚSTER 3
- CLÚSTER 4
- CLÚSTER 5

- 61
- 100,000
- 200,000
- 300,000

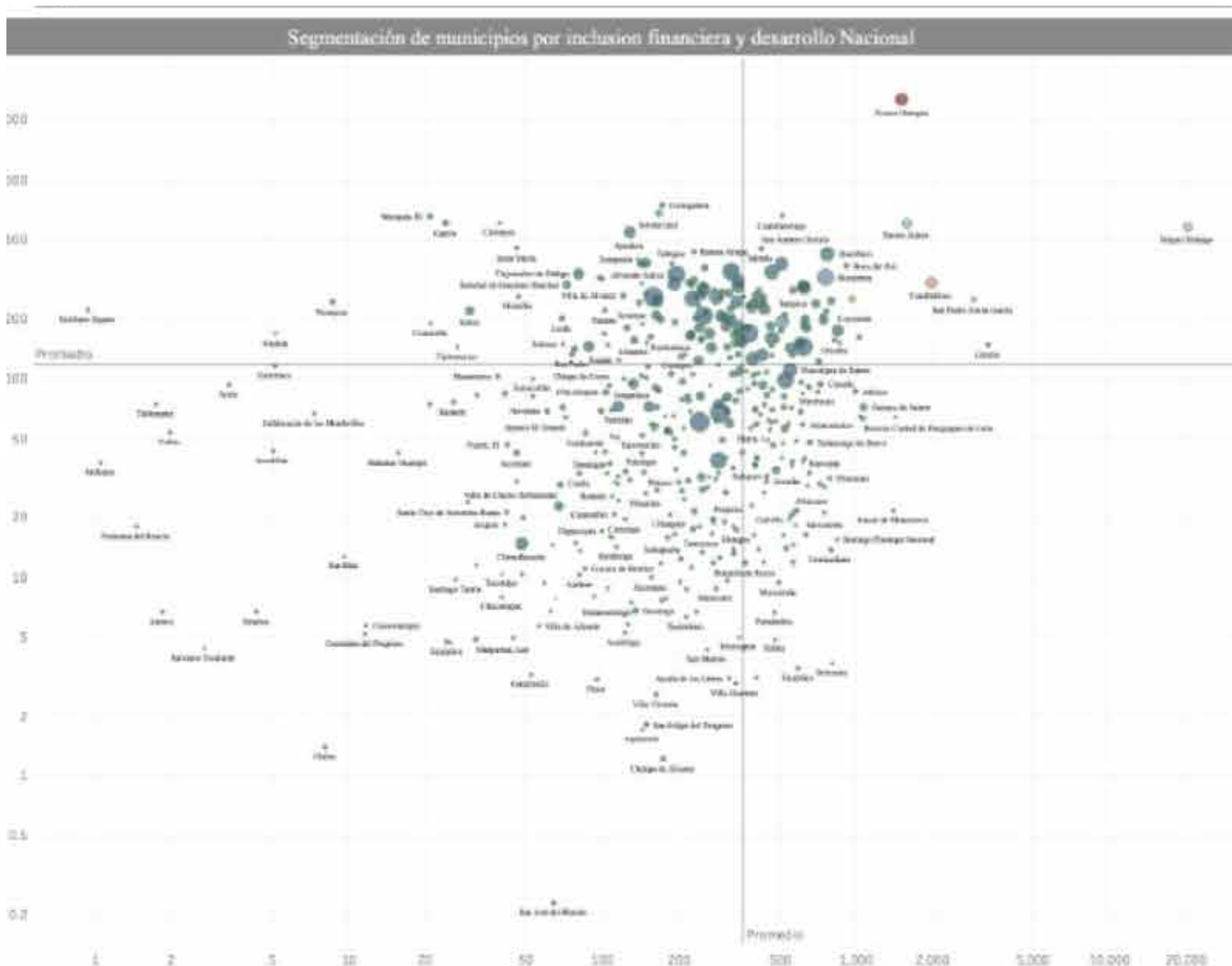

MARKET RESEARCH

Implementamos diferentes métodos de investigación de **mercados**, tales como benchmark analysis, focus group, encuestas de opinión, testing de productos y/o servicios, entre otros; con el objetivo de **generar información accionable que sirva para darle factibilidad a proyectos de expansión y consolidación de negocio.**

En First Movers integramos en nuestros estudios de market research indicadores estratégicos, tales como:

- **Análisis profundo** del producto / servicios y su entorno
- **Percepción actual del producto / servicio**
- Posicionamiento de la **competencia**
- Posibles **riesgos en el sector**
- Evolución de la **unidad de negocio**



ADA

Servicio digital ENFOCADO EN LA RECOLECCIÓN DE DATOS E IMÁGENES

Funciona mediante el licenciamiento de una aplicación móvil en smartphones que permite recolectar información del personal operativo de campo, así como del desempeño de un producto en el punto de venta (PDV); también permite visualizar, almacenar, ordenar, y analizar los principales indicadores de productividad en retail, relacionados con las siguientes dimensiones:



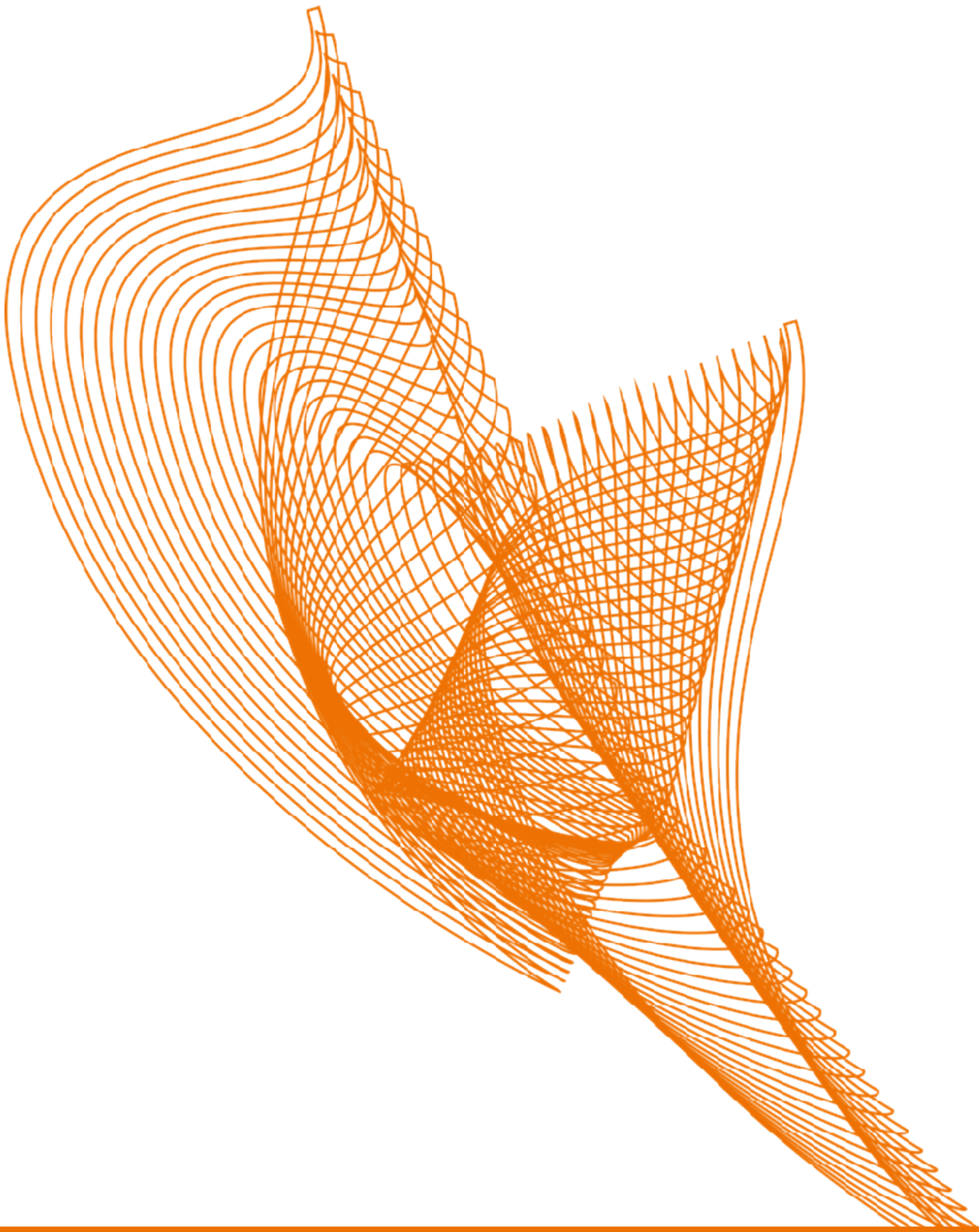

GENERAMOS ESTRATEGIAS DE EXPANSIÓN SOSTENIBLES

Años de historias
de éxito en distintos
sectores e industrias
nos avalan.

RETAIL DEPARTAMENTAL, AUTOSERVICIO Y CONVIVENCIA

- **Inteligencia de Mercado**
- **Análisis del desempeño** de puntos de venta
- **Integración de estrategia** on line y off line
- **Consultoría en Trade Marketing**
- **Selección correcta de nuevas ubicaciones**
- **Introducción de productos** al canal moderno y tradicional



CONSUMO MASIVO

- **Análisis cuantitativo** económico y de mercado
- **Estudios de productos/servicios propios y de la competencia**
- Factibilidad para **expansión de negocio**
- **Integración de datos** para la toma de decisiones oportuna y confiable
- Definición de áreas de **oportunidad y estrategias de negocio**
- **Optimización de rutas y ubicación de territorios para expansión del mercado** y red de proveedores

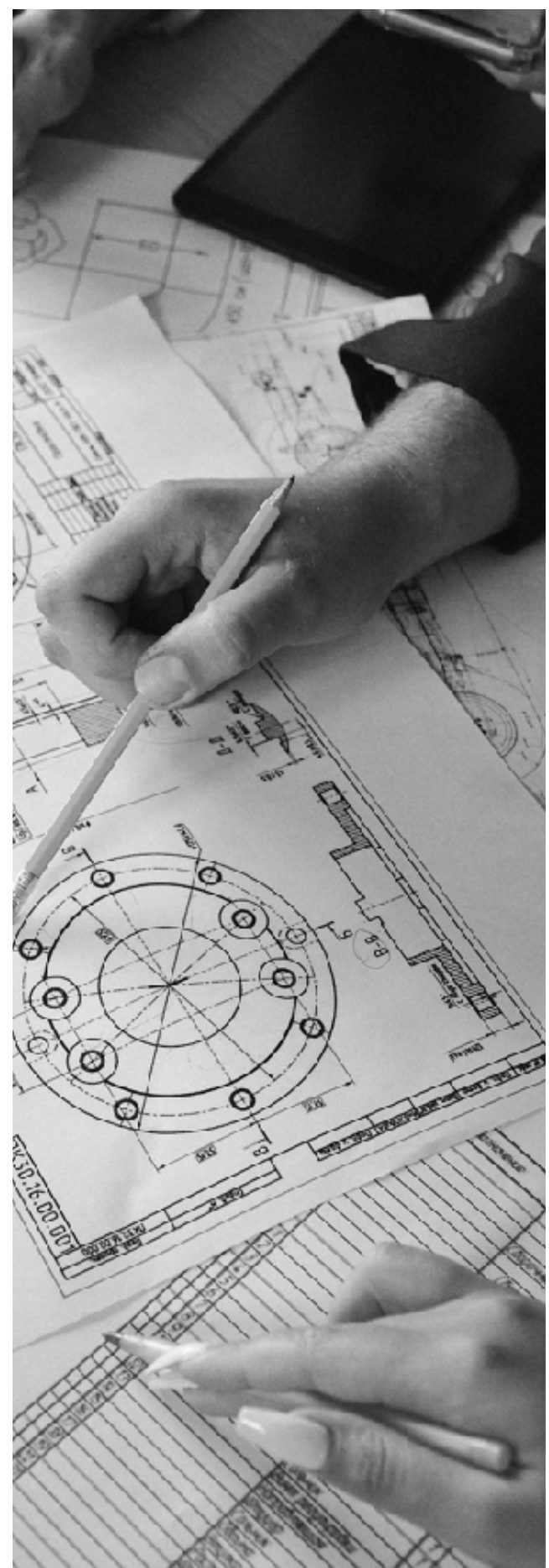
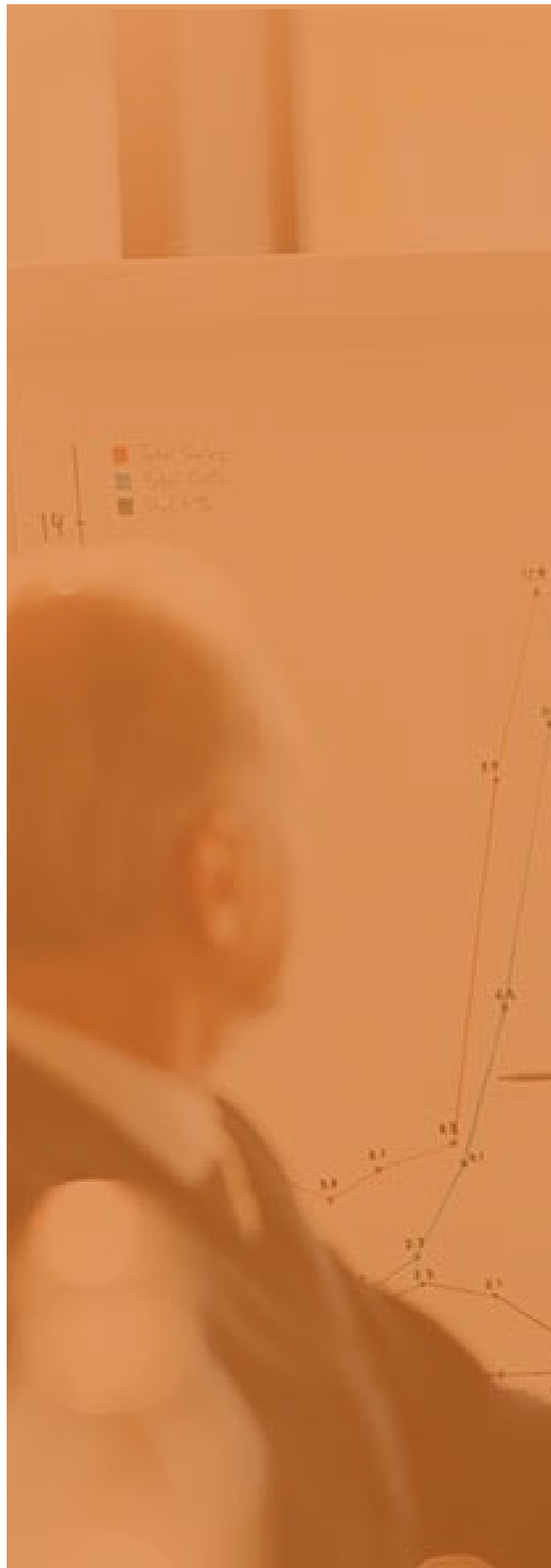

INDUSTRIAS

- **Análisis** económico
- **Innovación digital** para eficiencia y mitigación de riesgos
- **Estudios de Impacto Social** y relacionamiento con comunidades
- **Estudios y Programas Ambientales** (línea base, impacto ambiental, adecuación y manejo ambiental, aguas domésticas, etc)
- **Remediaciones**
- **Comunicación Institucional** para stakeholders



SECTOR FINANCIERO

- **Soluciones para el desarrollo de algoritmos** en área logística
- **Procesamiento y estandarización** de bases de datos
- **Geolocalización de clientes potenciales**



VIVIENDA Y OBRA CIVIL

- **Análisis cuantitativo** económico y de mercado
- **Venta y corretaje** de inmuebles
- **Estrategias de cobranza** y recuperación de adeudos
- Gestión de **Permisos y Trámites**
- **Innovación digital** para eficiencia y **administración de proyectos**
- **Estudios de impacto Ambiental, Urbano y Vial**
- **Ecotecnologías**
- **Relaciones entre empresas** y red de proveedores



INDUSTRIAS EXTRACTIVAS

- **Análisis cuantitativo** económico y de mercado
- **Venta y corretaje** de inmuebles
- **Estrategias de cobranza** y recuperación de adeudos
- Gestión de **Permisos y Trámites**
- **Innovación digital** para eficiencia y **administración de proyectos**
- **Estudios de impacto Ambiental, Urbano y Vial**
- **Ecotecnologías**
- **Relaciones entre empresas** y red de proveedores

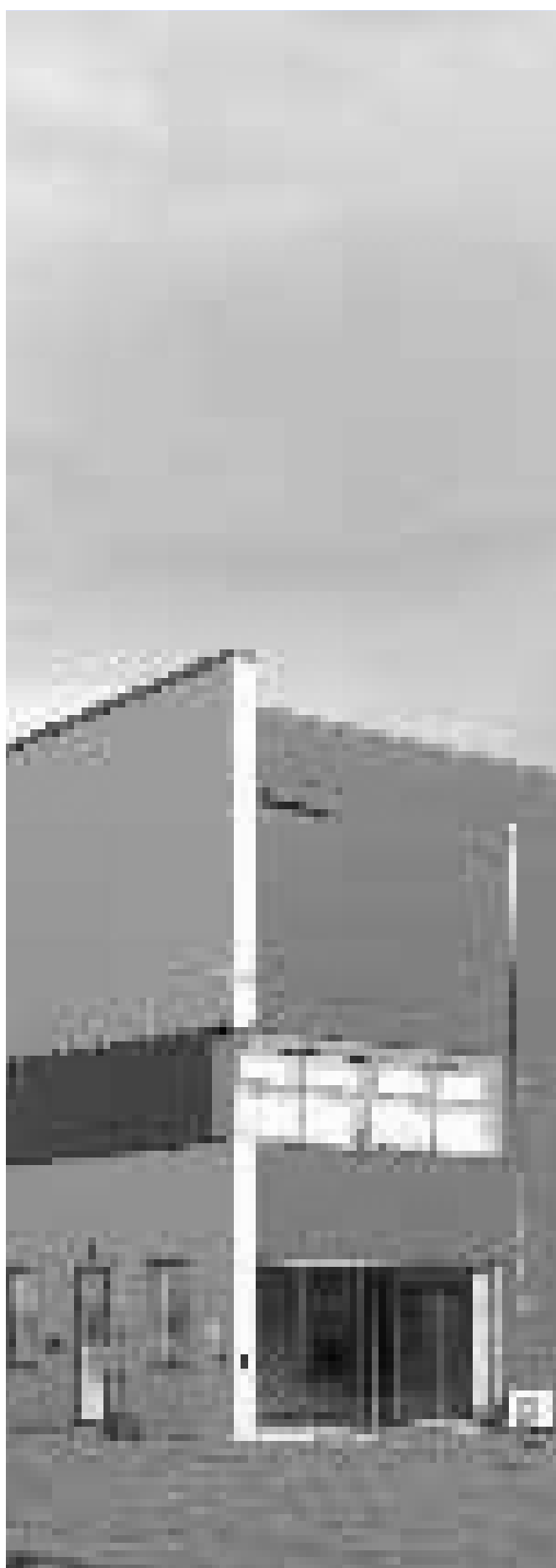

GOBIERNO E INVERSIÓN

- **Análisis de Planes** y Programas gubernamentales
- **Análisis y Proyecciones Económicas** para largo plazo
- Evolución y **mitigación de riesgos**
- **Certeza legal en inversión extranjera**, asuntos migratorios y propiedad industrial
- **Integración de proyectos de inversión** nacionales y extranjeros
- **Relaciones con inversionistas**

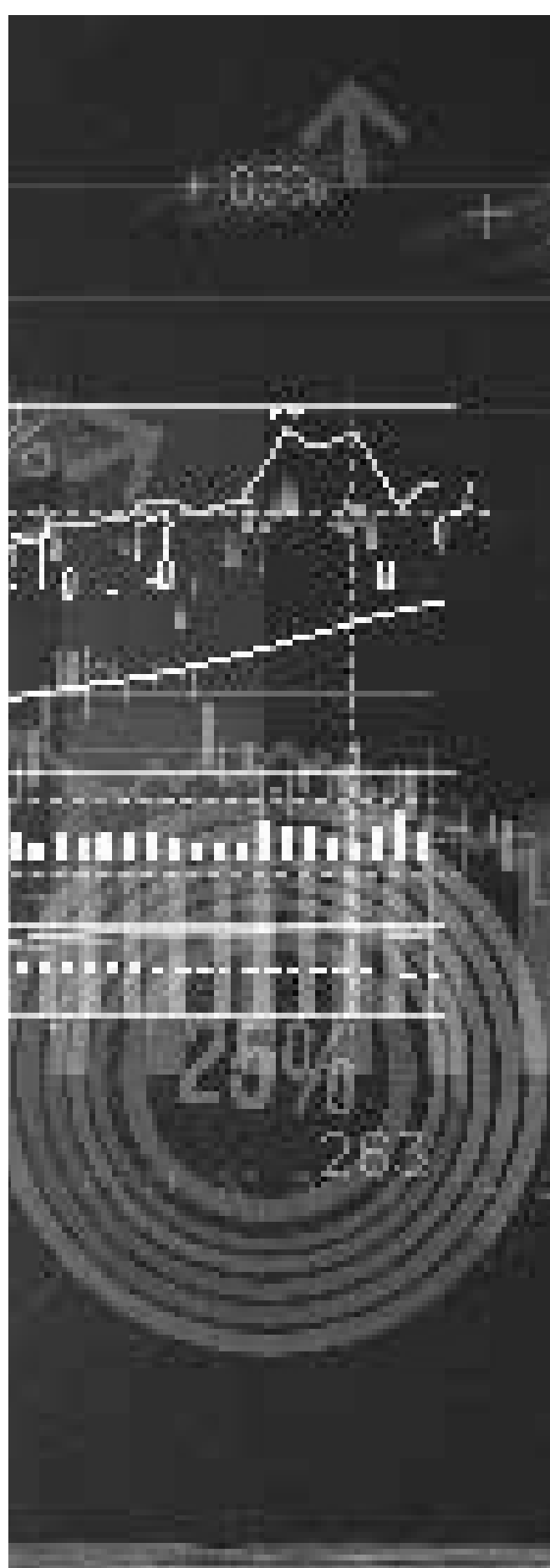



**GRANDES
SOLUCIONES
PARA GRANDES
PROYECTOS**

ESTAMOS LISTOS
PARA
**POSICIONARTE
EN EL MUNDO
COMERCIAL**





firstmovers®

BUSINESS INTELLIGENCE

